MERVILLE
COMMUNE RURALE

Bulletin ≈ Liaison & Information

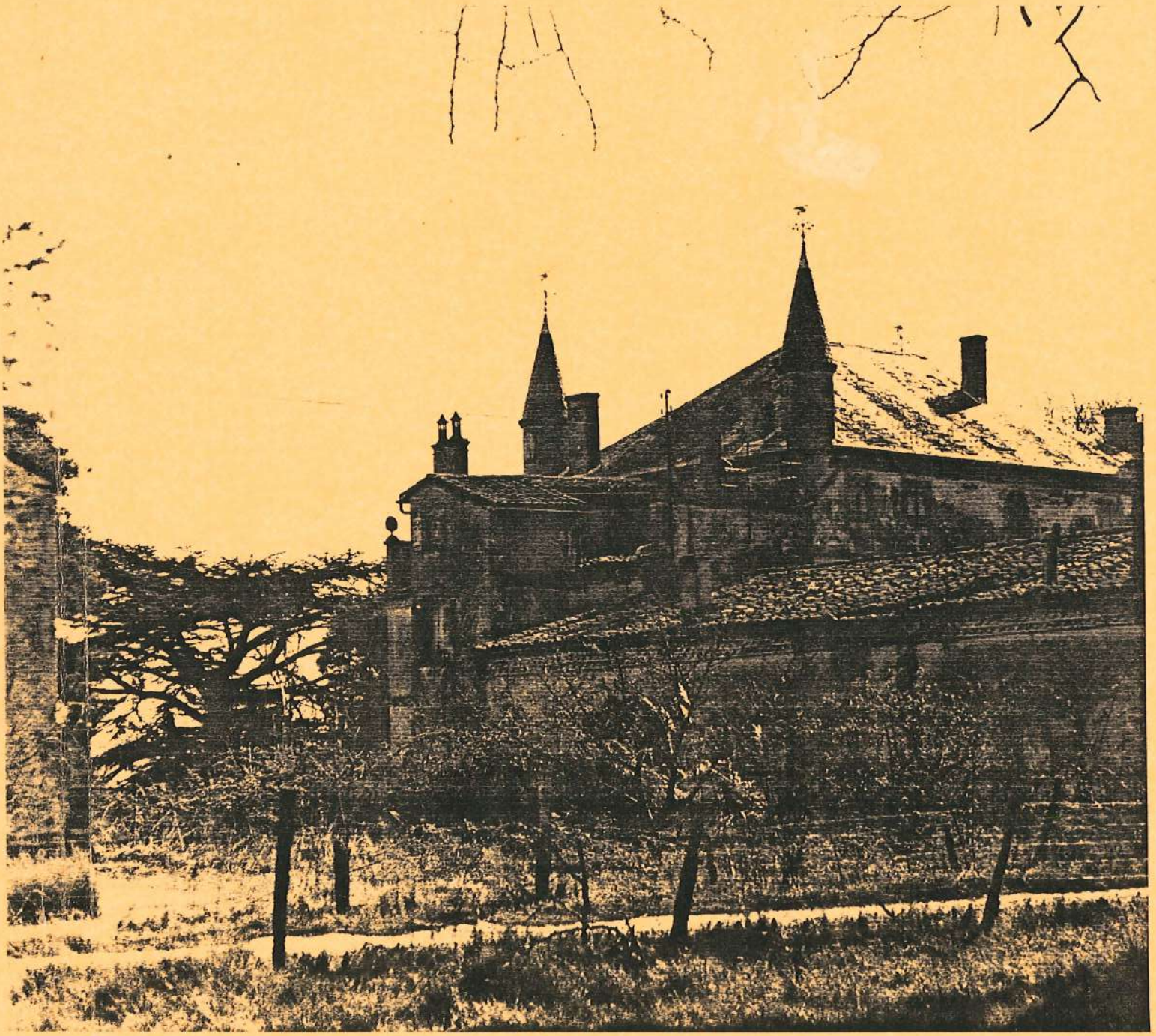

N° 18 / 2e trimestre 1987

S O M M A I R E

-:-:-:-:-:-:-:-:-:-:-:-:-

- AU COEUR DE NOTRE CITE -

- Délibérations
- Opération Amélioration de l'habitat
- T . U . C
- Etat civil

- VIVRE A MERVILLE -

- A.C.C.A.
- Chorale de Merville
- Ecole de musique
- Racing club Mervillois
- Football Club Mervillois
- Avis de la Mairie - Recensement des jeunes

M E R V I L L E

Liaison et Information

-=-=-=-=-=-=-=-=-=-=-=-=-=-=-=-

Rédaction - Publication - Diffusion

Madame Jacqueline LABEZIN - Monsieur Serge LASKA

Monsieur Maurice LLORCA - Monsieur Guy MONBRUN

Création - Edition - Maquette - MAIRIE DE MERVILLE Tél. 61.85.00.42

AU COEUR DE NOTRE CITE

-:-:-:-:-:-:-:-:-:-:-:-:-:-:-

DELIBERATIONS

Réuni le 27 Mars et le 27 Avril, le Conseil municipal a pris les décisions suivantes :

- Relèvement de 1.000 F de toutes les taxes de branchements au tout à l'égout,
- Imposition d'une participation forfaitaire du lotisseur des Erables II pour la taxe locale d'équipement et la taxe de raccordement au tout à l'égout (390.000 F),
- Avenants divers pour la construction du Groupe scolaire,
- Convention avec le Centre de Gestion du personnel communal pour les visites de médecine professionnelle,
- Accord pour la cession gratuite à la commune du Bois de Bayler, (derrière les bâtiments communaux) en contrepartie d'une autorisation pour les propriétaires d'en vendre 3.000 M2 pour la construction.

OPERATION PROGRAMMEE D'AMELIORATION DE L'HABITAT

Comme c'était annoncé dans le précédent journal, une réunion d'information aura lieu :

le 7 JUILLET à 21 H à la Mairie

Toutes les personnes intéressées sont invitées.

T . U . C .

Des postes devenants vacant , la mairie recherche deux jeunes dans le cadre des T U C pour différents travaux à l'école maternelle (pour la rentrée de Septembre).

ETAT CIVIL

-=-=-=-=-=-=-=-=-=-=-

CARNET ROSE - BLEU

Sébastien LEBE	le 7 Février 1987
Romain NICOLAS	le 7 Mars 1987
Jérémy ABADIA	le 27 Mars 1987
Guillaume THOMAS	le 12 Avril 1987
Benoît Jean Norbert Roger SIMION	le 15 Avril 1987
Anaïs BETIN	le 16 Avril 1987
Marion OUSSET	le 22 Avril 1987
Edouard Christophe CHOTIN	le 9 Mai 1987
Audrey Magali Marjorie RAUZY	le 11 Mai 1987
Julien Fabrice GONELLA	le 1 Juin 1987
Audrey Albane BASTOUIL	le 3 Juin 1987
Pauline GAILLERE	le 15 Juin 1987

CARNET BLANC

Christian RICCO avec Sandrine CHANTAL	le 25 Avril 1987
Philippe BERGES avec Lydie GRAU	le 6 JUIN 1987
Jean Marie GOURBAL avec Françoise JONCA	le 20 Juin 1987
Yvon PITORRE avec Catherine HUGUET	le 20 Juin 1987

CARNET NOIR

Jean Emile CENDREAU - 85 ans -	le 9 Avril 1987
Francine Marie Germaine FAURE née MONFRAIX - 80 ans -	le 25 Avril 1987
Emilie Marie Antoinette BEDEL née BERNIS - 87 ans -	le 25 Avril 1987
Olindo MASSARIN - 62 ans -	le 21 Mai 1987
Pietro Battista FALCO - 70 ans -	le 3 Juin 1987
Julien LOZES - 75 ans-	le 23 Juin 1987

-=-=-=-=-=-=-=-

VIVRE A MERVILLE

-:-:-:-:-:-:-:-:-:-:-:-

A.C.C.A.

-=-=-=-=-=-=-=

L'assemblée générale s'est tenue le vendredi 12 Juin à 21 H à la salle de la Mairie.

Compte rendu du Président sur les lâchers de gibier durant la dernière saison de chasse (79 Lièvres-338 Perdreaux-390 Faisans),commande et prévision pour la nouvelle saison à peu près équivalentes à celle de la saison précédente.

Malgrè les efforts faits sur le lièvre, il s'avère que celui-ci est en régression, les causes semblant être : les routes, les prédateurs, et les maladies qui restent encore inconnues.

Bonne saison pour le perdreau et le faisan, quelques cailles à l'ouverture, lapins en régression malgré quelques dégâts en certains coins.

Compte rendu sur les différentes réunions cynégétiques et d'informations sur le lièvre.

Le président passe la parole à M. PONS pour le compte rendu financier. Compte rendu clair et détaillé, le budget est bien géré, bravo M. PONS pour le travail ingrat effectué.

Ensuite le président remercie les gardes pour leurs services, il félicite M. BEGUE pour un PV à un chasseur qui ne respectait par les jours de fermeture, M. BENTAJOUX pour les sorties avec les fox, et adresse toutes les félicitations à M. MANDRETTE qui effectue un travail considérable pour la destruction des renards; applaudissements de la salle pour M. MANDRETTE.

Remerciements à tous ceux qui ont participé aux battues.

Puis on passe au renouvellment du bureau 1/3 sortant :

M. LLORCA Maurice - M. PONS Jean - M. VERON J. Bernard

MM. LLORCA - PONS se représentaient et ils ont été réélus; M. VERON J.B. ne se représente pas ne chassant plus. Il est remercié pour le travail qu'il a effectué au sein de la société.

Il manquait au moins une personne pour remplacer M. VERON. Se sont présentés : MM. BEDEL J. - NICODEMO J - COLTRO J. Tous trois ont été élus. On lès en félicite, par leur compétence et leur bonnevolonté, ils donneront encore plus d'efficacité à notre conseil d'administration.

.../...

.../...

Ensuite on passe au règlement intérieur. Après quelques propositions pour la limitation des jours de chasse, l'assemblée s'est prononcée pour trois jours de chasse par semaine, toute l'année c'est à dire : DIMANCHE - MERCREDI et SAMEDI.

A la demande de l'assemblée les lâchers seront annoncés.

En ce qui concerne l'ouverture, les dates ne sont pas tout à fait officielles; ouverture le 13 Septembre mais ouverture au lièvre le 4 Octobre cela dans tout le département (voté à l'assemblée générale de la Fédération).

La question de la réserve naturelle du site de Bigorre fut évoquée par M. LLORCA. Pour le moment nous n'avons pu avoir aucune information officielle. Espérons qu'à l'ouverture nous en saurons plus.

Après avoir épluché les questions diverses la séance fut levée à 24 H.

COMPOSITION DU BUREAU

Président	:	M. PARIS Robert
Vice président	:	M. LLORCA Maurice
Secrétaire	:	M. RYTER J. Claude
Secrétaire adjoint	:	M. GIRILARO Sauveur
Trésorier	:	M. PONS Jean
Trésorier adjoint	:	M. LAVIE DERANDE Pierre
Membres	:	MM. DERNES Pierre - ZOCCA Yves - BEDEL Jean - MM. NICODEMO José - COLTRO Julien

Représentent les propriétaires non chasseurs : MM. DESTARAC A. - MASO Jean-

Pour la délivrance des permis de chasser, la Mairie nous communiquera les dates, elles seront affichées et paraitront sur la presse.

Délivrance des cartes les Samedis 5 et 12 Septembre le matin seulement.

le Bureau.

CHORALE DE MERVILLE

-=-=-=-=-=-=-=-=-=-=-=-=-=-=-

Notre société se porte bien ! Que dire en effet quand on voit toutes les activités qu'elle a proposé cette année ..!

Avec toutes les cérémonies religieuses qu'elle a animé et après une crèche vivante de NOEL, toujours égale à elle-même avec 50 enfants qui y ont participé la chorale a mis à profit la période d'hiver pour préparer la rencontre de chorales du 9 Mai 1987 qui a été une réussite sur le plan musical.

Les chorales de CARBONNE - NOE/BERAT - PIBRAC et bien sûr MERVILLE nous ont fait passer une bien agréable soirée de chant choral d'un niveau très élévé. Les applaudissements enthousiastes du nombreux public présent dans l'Eglise, à la fin des deux morceaux interprétés en commun par les 150 choristes présents, en sont la preuve.

Souhaitons que cette soirée ne soit pas sans lendemain et que ce genre de manifestation puisse être repris bientôt.

Le groupe des jeunes quant à lui a réussi à faire un voyage extraordinaire en partant pour 5 jours à ROME (où nous avons pu approcher le Pape de très près). Une ambiance très chaleureuse et un temps magnifique ont fait de cette visite de la Ville Eternelle un souvenir inoubliable pour les jeunes, et les parents qui les avaient accompagnés.

Les jeunes remercient vivement toutes les personnes qui ont participé à leur tombola du printemps ainsi qu'à l'achat des poêmes de Pâques.

Les répétitions et les concerts vont maintenant s'arrêter pour tous jusqu'au mois de Septembre. Nous espérons que beaucoup de personnes (jeunes ou moins jeunes) viendront nous rejoindre pour chanter avec nous. (Il n'est pas du tout ne nécessaire de connaître la musique). En attendant, bonnes vacances à tous.

Le directeur,
M. GIRAUD.

ECOLE DE MUSIQUE

-=-=-=-=-=-=-=-=-=-=-

L'école de musique va se mettre en vacances comme tout l'enseignement. Un premier bilan fait apparaître une bonne santé qui se traduit par de nombreux points positifs:

- L'effectif qui est en progression (plus de 90 inscriptions cette année).
- Les cours dispensés : cette année 4 cours nouveaux ont vu le jour : Accordéon, Violon, Saxo/Clarinette et Batterie qui s'ajoutent aux cours de Piano - Guitare-Trompette - Solfège et initiation musicale. Soit un total de 11 professeurs.
- Les résultats, avec 18 élèves qui ont passé avec succès les examens fédéraux départementaux.
- Les activités avec un concert au mois de Février au cours duquel nous avons pu écouter de jeunes et talentueux musiciens régionaux et surtout voir des instruments peu connus : Harpe - Hautbois - Basson - Cor - Flûte traversière ...

Un concert de fin d'année très réussi et très varié où les élèves et les professeurs nous ont montré tout le travail effectué cette année.

Tout ceci montre la vitalité de la musique dans notre village et nous sommes très heureux de vous permettre de pratiquer votre passe-temps favori.

Lorsque ces quelques lignes paraîtront, l'assemblée générale annuelle aura eu lieu. Nous aurons vu le bilan financier qui s'annonce également très positif.

Nous avons quelques points à régler , notamment au niveau du paiement des cotisations qui pose quelque fois des problèmes de trésorerie en cours d'année, mais la bonne volonté de tous permettra de résoudre ces petits problèmes.

Le bureau souhaite à tous,élèves et professeurs, de très bonnes vacances et espère vous retrouver toujours aussi nombreux et motivés à la rentrée qui aura lieu sans doute vers le 20 Septembre.

A. GIRAUD.

RACING CLUB MERVILLOIS

-=-=-=-=-=-=-=-=-=-=-

Ce vendredi 12 Juin, avait lieu notre assemblée générale. Il nous a paru en effet opportun, alors que l'actuelle saison s'achève à peine, de préparer la prochaine sans tarder.

Préparer une saison, c'est avant tout, remettre sur le métier, chaque jour notre ouvrage, adapter son avancement aux réalités de notre temps, privilégier l'objectif, au delà du quotidien; c'est enfin pour chacun, l'occasion de renouveler son attachement aux engagements pris.

C'est donc un bureau, au complet, qui a pris connaissance du rapport moral. Chacun a pu, à la lecture de nos résultats sportifs, se féliciter de la continuité, qui semble bien être la caractéristique première de nos équipes.

En effet, le cru 86/87, n'a pas grand chose à envier au précédent, si ce n'est qu'un titre nous a échappé de très peu, alors qu'il avait, l'an dernier couronné nos minimes.

Trois formations ont accédé aux finales départementales, ou pyrénéennes, la quatrième ayant très honorablement chuté en demi-finale.

Par ailleurs, dans les différents challenges, auquels nous étions conviés, nous avons toujours figuré aux places d'honneur, avec entre autres, deux premières pour nos minimes, et une deuxième pour les benjamins.

En outre, témoignage du crédit que l'on veut bien nous accorder, nous avons eu le plaisir d'enregistrer la sélection de deux de nos minimes dans l'équipe représentative de la Haute Garonne, laquelle s'est illustrée au PORTUGAL, et au célèbre tournoi du Languedoc-Roussillon.

Nos représentants s'y sont particulièrement bien comportés.

Rapport moral donc, qui a permis à chacun de trouver unelégitime compensation aux efforts consentis, mais qui a aussi réaffirmé la vocation éducative de notre activité.

Comme toutes les sociétés qui s'appuient sur un bénévolat total et sans réserve, il nous arrive de sentir sur nos épaules, incompréhension et indifférence. Il faut bien sûr aimer le sport, éprouver le besoin irrepressible de transmettre son message, et revivre au travers de nos enfants l'émoi des folles courses de notre jeunesse, pour passer outre les déboires, les difficultés.

Nous avons finalement la chance, tout en bas de l'édifice sportif : d'appartenir à la longue théorie des sans grades, qui, dans toutes les disciplines, sont la base quasi-irremplaçable.

.../..

.../...

Que soient remerciés tous ceux qui nous aident : Commune, Département, Organismes publics ou anonymes.

Le rapport financier, présenté par M. DELETOILE, fait apparaître un bon équilibre de gestion, et malgré les frais engendrés par la compétition de nos cadets, nous pouvons envisager avec optimisme, l'amorce de la future saison.

Regroupée autour de notre Président Michel ARRECGROS, lequel depuis 8 années, anime, vitupère, réconforte, déride, rassemble sans relâche; qui donne autant de son coeur que de son temps, l'équipe a procédé à l'élection du bureau 87/88 Pour le plus grand bien, et le meilleur crédit du Rugby à Merville, Michel ARRECGROS a été réélu à la présidence du Racing club Mervillois, ce à la quasi unanimité.

Les vice-présidents sont : MM. DELETOILE - SOUDEILLES-FERRANTE
Secrétaire : M. MEDOUS
Secrétaire adjoint : M. MUSSOLIN
Trésorier : M. DELEUVRE
Trésorier adjoint : M. BENTANAX
Membres : MM. MEIER - BRESEGHELLO- GRIMARD - Docteur POURGATOU
Responsable technique : M. BOIGE
Educateurs : MM. BOIGE - SOUDEILLES - LANNES - SANCHEZ - DUBREUIL-MEDOUS

Au travers de toutes ces bonnes volontés, de toutes les aides, de tous les encouragements, l'on peut avec satisfaction affirmer que le rugby se sent bien dans ce village.

Qu'il nous soit toutefois permis d'insister sur un sujet qui reste la préoccupation essentielle de notre groupe et dont nous avons largement débattu. Sujet, qui est très certainement repris dans bien des sociétés sportives.

Il nous semble en effet, que bon nombre de parents, n'ont pas encore tout à fait perçu l'importance de la pratique sportive dans l'ensemble des activités éducatives de leurs enfants ! Epanouissement, santé morale et physique, équilibre; ces termes, très souvent, n'ont pas toujours l'écho qu'ils méritent.

Quant à nous,nous persistons à croire aux vertus de notre sport. Nous aimons assez assister à l'éclosion de belles personnalités, voir s'affirmer des timides, se révèler des anxieux. Nous voyons avec plaisir rentrer dans le rang, hâbleurs sympathiques, et turbulents notoires.

A l'épreuve du groupe, aux délices de la victoire, à l'amertume de la défaite, se forgent des volontés de petits hommes ..... qui deviendront grands et seront toujours nos amis.

Notre équipe essaie bien modestement de transmettre ce message confidentiel qui nous vient de tous ces lieux de notre enfance, où les poteaux grimpent si droits!

Le secrétaire,
M. MEDOUS.

FOOTBALL CLUB MERVILLOIS

-=-=-=-=-=-=-=-=-=-=-=-=-=-=-=-

Comme au temps des"cerises", ils tapaient dans un ballon rond au terrain des " cerises ", se déshabillaient dans la salle de bal du café, se lavaient à la pompe du village. C'était en 1937, époque héroïque des débuts du club de foot.

Comme le titrait la "Dépêche" du vendredi 29 Mai 1987, c'est au " temps des cerises " que le F.C.M. vit le jour en cette année de 1937; et c'est en ce mois de Mai 1987 que nous fêtâmes son cinquantenaire. 50 ANS, que de changement.... que d'évolution ....! Et c'est autour d'une exposition photographique que retraçant les 50 années du club, qu'anciens et jeunes joueurs se retrouvèrent. Qu'il était plaisant d'entendre ces anciens joueurs et dirigeants du " bon vieux temps". " Tu te rappelles ...? Oh! mais c'est moi là ...! tels étaient leurs commentaires; et une certaine nostalgie se lisait sur ces anciens du " temps des cerises ".

C'est en ce samedi 30 Mai, que débuta la fête du cinquantenaire près de 80 joueurs, jeunes et anciens n'hésitèrent pas à chausser les crampons; pour certains d'entre eux, il y avait bien longtemps qu'ils ne les avaient pas remis à leurs pieds ...! Et c'est tard dans la soirée que certains jouaient encore, quelle santé et quel tonus ..! Mais après l'effort le réconfort, en effet tout le monde put se restaurer avec grillades et merguez que certains dirigeants du F.C.M. avaient préparés; et c'est dans une ambiance des plus sympathique que s'acheva cette première journée du cinquantenaire.

La fête continua en ce dimanche 31 Mai, le matin par des matchs de débutants, pupilles et poussins, l'après-midi eu lieu la réception au ban des tribunes, des anciens présidents et joueurs du F.C.M.. Monsieur de BEAUMONT Maire de Merville, Monsieur ARMAING vice président du district de Toulouse, Monsieur BLANCAN responsable des arbitres, étaient présents.

Après les discours de bienvenue, M. JACOB fit un historique des 50 ANS de football à Merville.

Puis M. MASO Jean président du F.C.M. inaugura une stèle à la mémoire des anciens dirigeants et joueurs du club, ceci en présence de toutes les personnalités.

Ces cérémonies furent agrémentées par les interprétations musicales du " REVEIL MERVILLOIS"et par les prestations des majorettes de Merville.

.../...

.../...

Les festivités se poursuivirent par un match de gala opposant une sélection régionale, dont faisaient partie quelques joueurs Mervillois, préparée par Messieurs BAGUR et SANTACREU et dirigée par Messieurs LAVIGNE et VASSILIEFF; à l'équipe du T.F.C. II dirigée par M. DELMAS Serge.

Ce match arbitré par M. BLANCAN assisté de MM. SACCONA et MARQUES représentants Mervilleau district de Toulouse; se déroula devant un public nombreux et connaisseur. On a pu apprécier la qualité technique des joueurs des deux camps, mais je passerais le résultat sous silence, n'oublions pas les paroles de Pierre de COUBERTIN ...!!

Cette fin d'après-midi s'acheva dans la salle annexe du stade,par un apéritif réunissant joueurs et dirigeants, jeunes et anciens ainsi que toutes les personnalitésprésentes à cette journée.

La fête de ce cinquantenaire se clôtura autour d'un repas offert par le F.C.M. à tous ces jeunes joueurs du T.F.C. II et à son dirigeant, pour les remercier de la simplicité et de la gentillesse dont ils ont fait preuve lors de leur déplacement à Merville.

Pour conclure quelques mots de M. MASO Jean " Comme toutes les grandes fêtes ce cinquantenaire a demandé beaucoup de travail, de déplacements et de recherches; cette fête fût réussie, grâce à la motivation des dirigeants, à la participation de leurs épouses et de toutes les personnes extérieures au club, dont le concours fut très précieux. Merci à tous et à toutes, car l'élaboration de ce cinquantenaire a fait appel une fois de plus à votre dévouement au club ".

Ces lignes sur le cinquantenaire ne doivent en aucun cas nous faire oublier le dernier quart de la saison du F.C.M. C'est dans l'ordre chronologique des sections que nous allons retracer les différentes étapes de cette fin de saison.

DEBUTANTS : Tout joueur de quel niveau qu'il soit a commencé sa carrière footbalistique ou sportive par la section de débutant. C'est à ce niveau que commence l'éducation sportive des jeunes. C'est de la compétence et de l'esprit des personnes qui les entourent dont dépend l'avenir sportif de ces "jeunes pousses " du sport français.

.../...

.../...

Cette saison 1986/1987 débuta avec un potentiel de 18 débutants qui pour la plupart n'avaient aucune notion du jeu collectif, encore moins du foot dans le sens propre du terme; entraînements, déplacements, pour disputer des plateaux, ont permis à ces petits débutants d'affiner et d'acquérir au cours de la saison une certaine maturité d'esprit et une notion plus exacte du jeu collectif. L'évolution du niveau technique qui progressa tout au long de la saison est le fruit de M. SOULA René, entraîneur et de quelques dirigeants accompagnateurs. En souhaitant que tous ces jeunes débutants aient pris autant de plaisir durant cette saison 86/87 qu'en ont eu les dirigeants en les entraînant.

POUSSINS : La section poussin s'est composée cette saison par deux équipes A et B . Tout au long du dernier tiers de ce championnat poussin, ils ont obtenu des résultats plus que satisfaisants; ce qui leur a permis de disputer les phases finales du secteur Ouest à COLOMIERS le dimanche 14 Juin. Après ce résultat on ne peut qu'apprécier le travail et le sérieux de l'équipe dirigeante pour amener ces jeunes poussins au plus haut niveau du secteur Ouest : premiers de leur poule, 4ème place en phase finale, sans oublier la montée en excellence pour la saison prochaine.

Sous l'impulsion de M. VERON et des dirigeants accompagnateurs, l'équipe poussin s'est déplacée à CAUSSADE pour un tournoi, où ils ont pu se mesurer à des équipes régionales. Ils sont parvenusà la 5ème place.

Il est à souhaiter à l'équipe dirigeante et à ces jeunes joueurs que la saison 87/88, sera le reflet de cette saison passée. Félicitations à ces joueurs et à leurs dirigeants.

PUPILLES : L'équipe pupille dirigée par MM. GOMEZ et BOUE est à créditer de résultats plus que prometteurs. Là aussi, le sérieux, la compétence de l'équipe dirigeante ont su prévaloir de ses capacités. Il est à noter une très bonne tenue de ces jeunes joueurs qui encore une fois apporte au F.C.M. des résultats encourageants.

Bravo donc à tous ces joueurs et à leurs dirigeants pour les résultats ainsi obtenus durant la saison 86/87.

Lors du tournoi Pupille qui a eu lieu à Merville le 28 Mai , ces jeunes ont bénéficié de la présence de Laurent BAGUR joueur du T.F.C. II dont la réputation n'est plus à faire , qui a eu l'amabilité de parrainer leur équipe.

.../...

.../...

MINIMES : Quand aux minimes dirigés et entraînés par MM. MENUZZO et AGUILAR ils sont à créditer d'une première place en championnat de division honneur. Ce résultat leur a permis de disputer les phases finales du championnat. Mais malheureusement ils ont été éliminés par AUCAMVILLE; ceci ne doit en aucun cas remettre en question leur compétence et leur excellente tenue au cours de ce championnat 86/87.

Souhaitons leur que la saison 87/88 leur donnera autant de ces résultats positifs que cette saison passée.

SENIORS I - SENIORS II : Je terminerai le survol de ces équipes présentes au F.C.M.par les équipes seniors, qui sont entraînées depuis la mi-saison par M. VASSILIEFF Daniel.

L'EQUIPE I pour sa part après un championnat des plus étique a réussi à conforter son maitien en première division district. Souhaitons à tous ces joueurs et à son entraîneur une motivation suffisante afin d'accéder en division supérieure pour la saison 87/88.

L'EQUIPE II dirigée par M. CISA a su tirer profit de cette saison par son accession en division supérieure, ceci étant entre parenthèses, l'objectif du club. Félicitations à tous ces joueurs et toute notre reconnaissance à MM. CISA et VASSILIEFF, leur tâche n'étant pas des plus facile.

TOURNOIS : Lors des tournois des 24 et 28 Mai, toutes les jeunes équipes reçurent coupes et trophées, M. MASO et son équipe dirigeante remercient tous ces aimables donateurs qui nous ont permis de récompenser tous ces jeunes joueurs.

La saison du F.C.M. s'acheva par l'assemblée générale qui eut lieu le 11 Juin, en présence de tous les dirigeants du club et quelques joueurs séniors. M. HUILLET trésorier, fit un bilan financier, puis ce fut le bilan général de toutes les équipes.

Puis ce fut l'élection du nouveau bureau directeur. M. MASO, président démissionnaire proposa M. MARQUES pour lui succéder dans ses fonctions, ce dernier fut élu à l'unanimité. M. HUILLET est maintenu dans ses fonctions de trésorier M. TOURNIER sera le secrétaire du club et pour sa part M. VASSILIEFF prendra en charge l'équipe sénior.

Une réunion ultérieure décidera de la complète composition du bureau.

.../...

.../...

CONCLUSION .

L'évènement marquant de cette saison 86/87 ayant été le cinquantenaire du club, ne doit pas nous faire oublier que le F.C.M. a toujours eu une place honorable dans tous les championnats. Souhaitons à tous les futurs joueurs et dirigeants comme aux anciens que le F.C.M. leur apportera dans l'avenir autant de satisfaction qu'il nous a apporté lors de cette saison passée.

- PHOTO N° 1 : Equipe des années 1938 - 39 - 40
  PHOTO N° 2 : Equipe d'anciens et de jeunes joueurs
  PHOTO N° 3 : Photo de la grande famille du F.C.M.

Le Bureau.

-=-=-=-=-=-=-=-

AVIS DE LA MAIRIE

Recensement des jeunes

Les jeunes gens nés entre le 1er Avril et le 30 JUIN 1970 sont priés de se présenter à la Mairie en vue de leur recensement avant le 31 Juillet dernier délai. (muni du livret de famille des parents).

-=-=-=-=-=-=-=-

EQUIPE DES

ANNEES 1938-39-40

EQUIPE D'ANCIENS et

de JEUNES JOUEURS

PHOTO DE LA GRAND

FAMILLE DU

F.C.M.